



Status på udvalgte indikatorer i Sundhedsaftalen for 2019-2023

- Status pr. 4 kvartal 2022

Forebyggelse

Målsætning: Vi vil nedbringe antallet af dagligrygere i Region Midtjylland.

- 'Hvordan har du det 2021' viser, at andelen af dagligrygere er faldet indenfor alle aldersgrupper og på alle uddannelsesniveauer
- Andelen af dagligrygere faldt fra 20 % i 2010 til 17% i 2013. I 2021 er andelen af dagligrygere nede på 13 %.
- Statusrapporten 2021 for de nationale mål viser, at udviklingen er gået den rigtige vej i afrapporteringsperioden samt, at den midtjyske region ligger under landsgennemsnittet

MÅL	INDIKATORER	HELE LANDET	NORDJYLLAND	MIDTJYLLAND	SYDDANMARK	HOVEDSTADEN	SJÆLLAND
 FLERE SUNDE LEVEÅR	Middellevetid, år***	81,5	81,4	81,9	81,6	81,7	80,7
	Daglige rygere, pct. (2017)****3	16,9	16,9	15,7	18,7	15,9	18,4

Dagligrygere – køn, alder og uddannelse.
Udviklingen i perioden fra 2010 til 2021

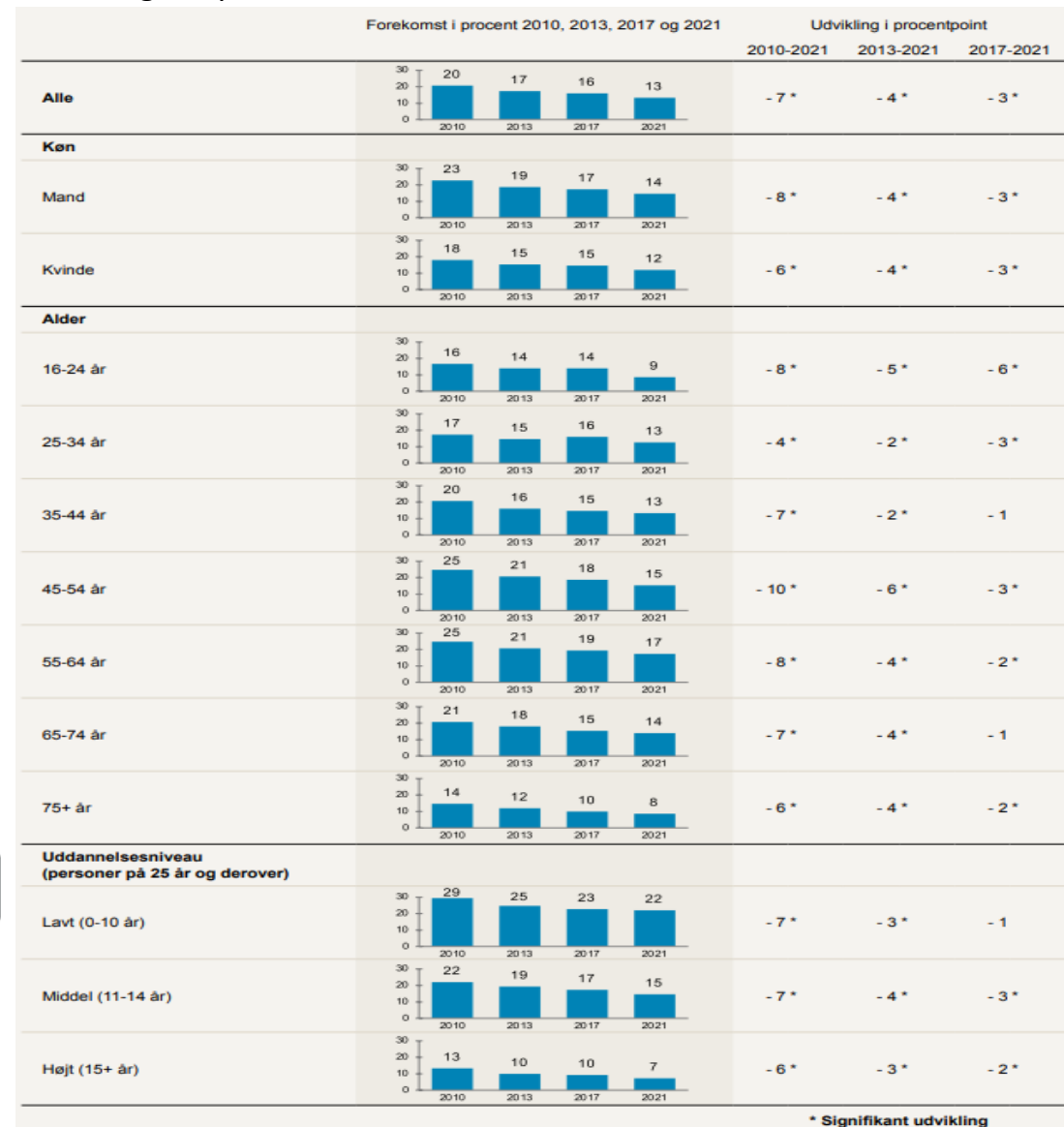

Ældre og sårbare



Målsætning: Vi vil styrke samarbejdet om akut syge ældre og nedbringe antallet af akutte indlæggelser blandt ældre.

- Data viser, at udviklingen i antal akutte sygehusindlæggelser for patienter +65 år, har ligget stabilt de seneste år (og at niveauet således ikke er blevet nedbragt)
- Data viser, at desuden, at udviklingen har ligget stabilt de seneste år når det gælder:
 - Antal forebyggelige indlæggelser blandt ældre
 - Antal akutte somatiske genindlæggelser blandt ældre

Antal akutte sygehusindlæggelser, for patienter +65 år
Januar 2021- december 2022

Region Midtjylland
4. kv. 2022

18 872

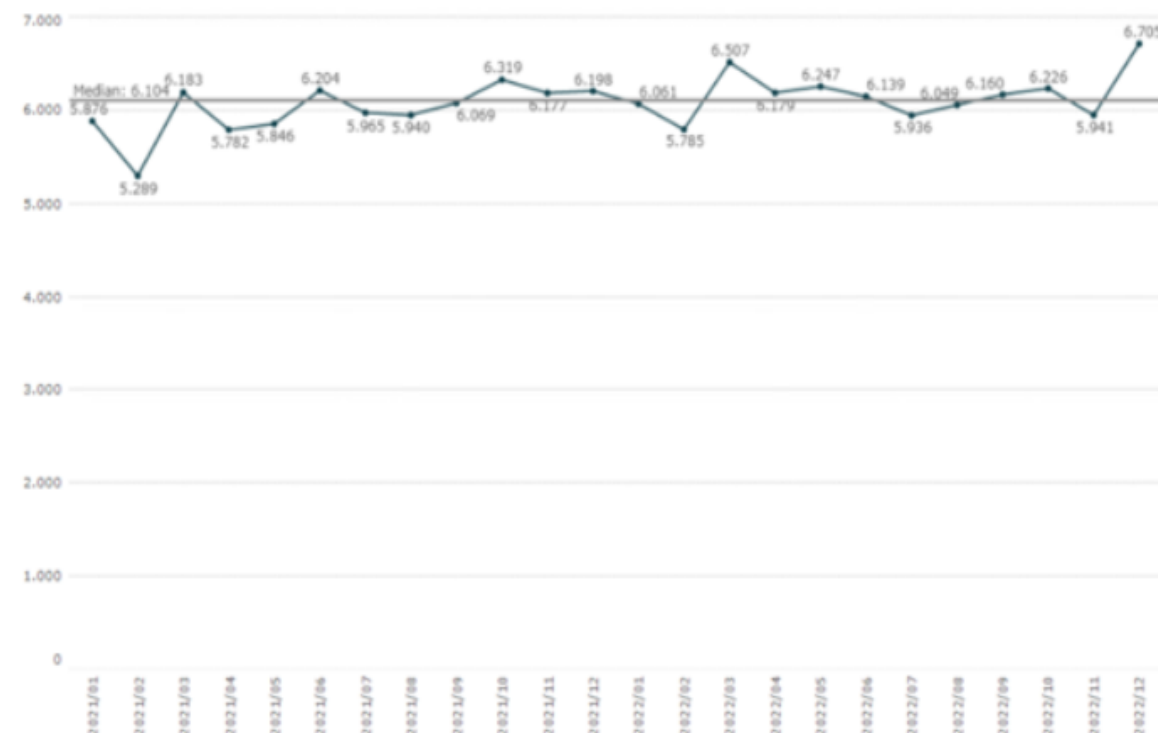

Kilde: Region Midtjyllands BI portal

Ældre og sårbare



Andel akutte somatiske genindlæggelser, for patienter +65 år
Januar 2021 – december 2022

Region Midtjylland
4. kv. 2022

15,1 %

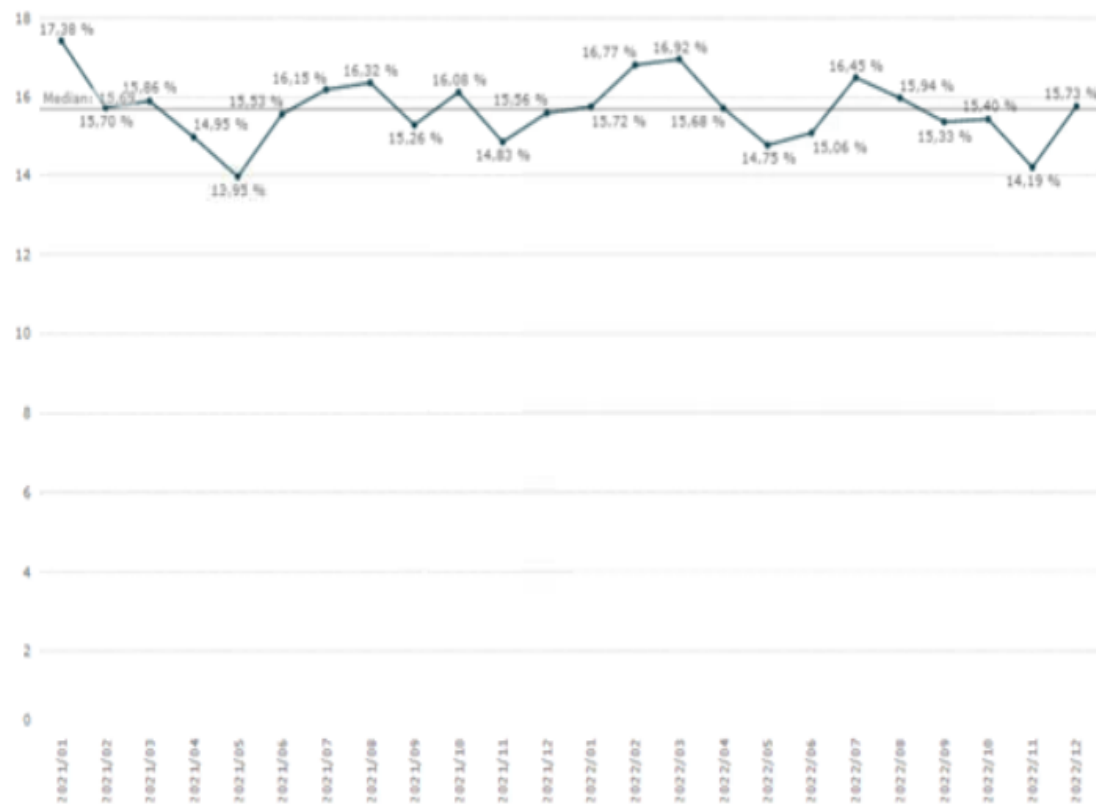

Kilde: Region Midtjyllands BI portal



Antal forebyggelige indlæggelser blandt ældre (65+)

Region Midtjylland
4. kvartal 2022
3.251



657	HOSPITALSENHED MIDT
644	REGIONSHOSPITALET GØDSTRUP
645	REGIONSHOSPITALET HORSSENS
506	REGIONSHOSPITALET RANDERS
799	AARHUS UNIVERSITETSHOSPITAL

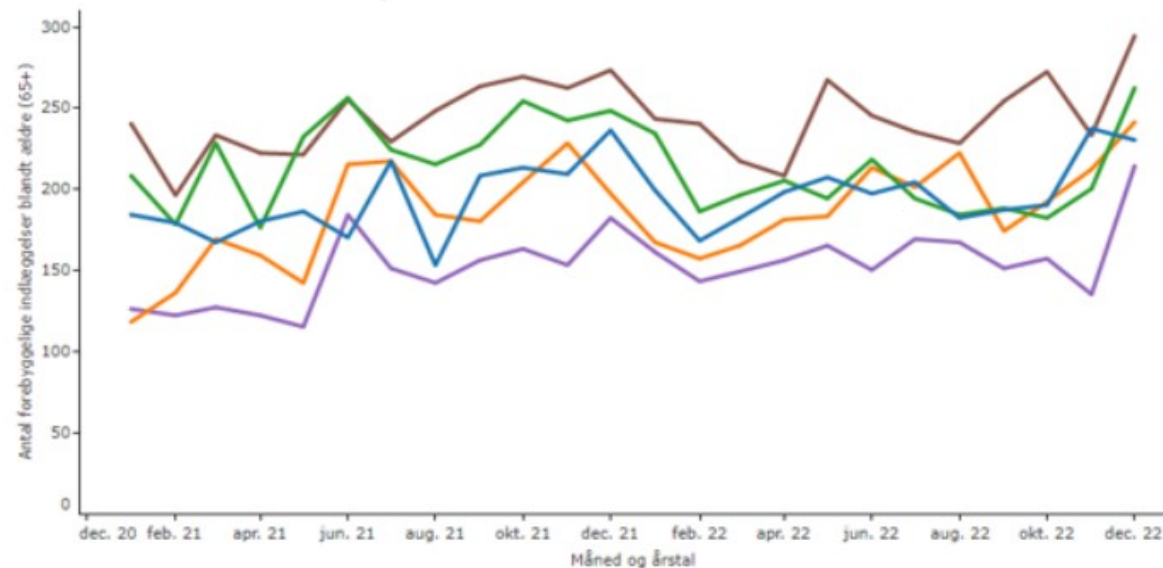

Kilde: Region Midtjyllands BI portal

Den nære psykiatri

Målsætning:

- Vi vil forbedre den mentale sundhed og mindske mistrivsel hos børn og unge i Region Midtjylland.
- Vi vil forbedre sundheden og sikre bedre sammenhængende patientforløb for voksne med svær psykisk sygdom.

- ‘Hvordan har du det 2021’ viser, at andelen borgere med god trivsel og livskvalitet er faldet fra 76% i 2013 til 67 %
- De mest markante fald ses blandt de **16-24-årige** og **25-34-årige**, hvor andelen af borgere med god trivsel og livskvalitet er faldet fra henholdsvis 85 % til 70 % og fra 78 % til 68 %.

God trivsel og livskvalitet – køn, alder og uddannelse. Udviklingen i perioden fra 2013 til 2021

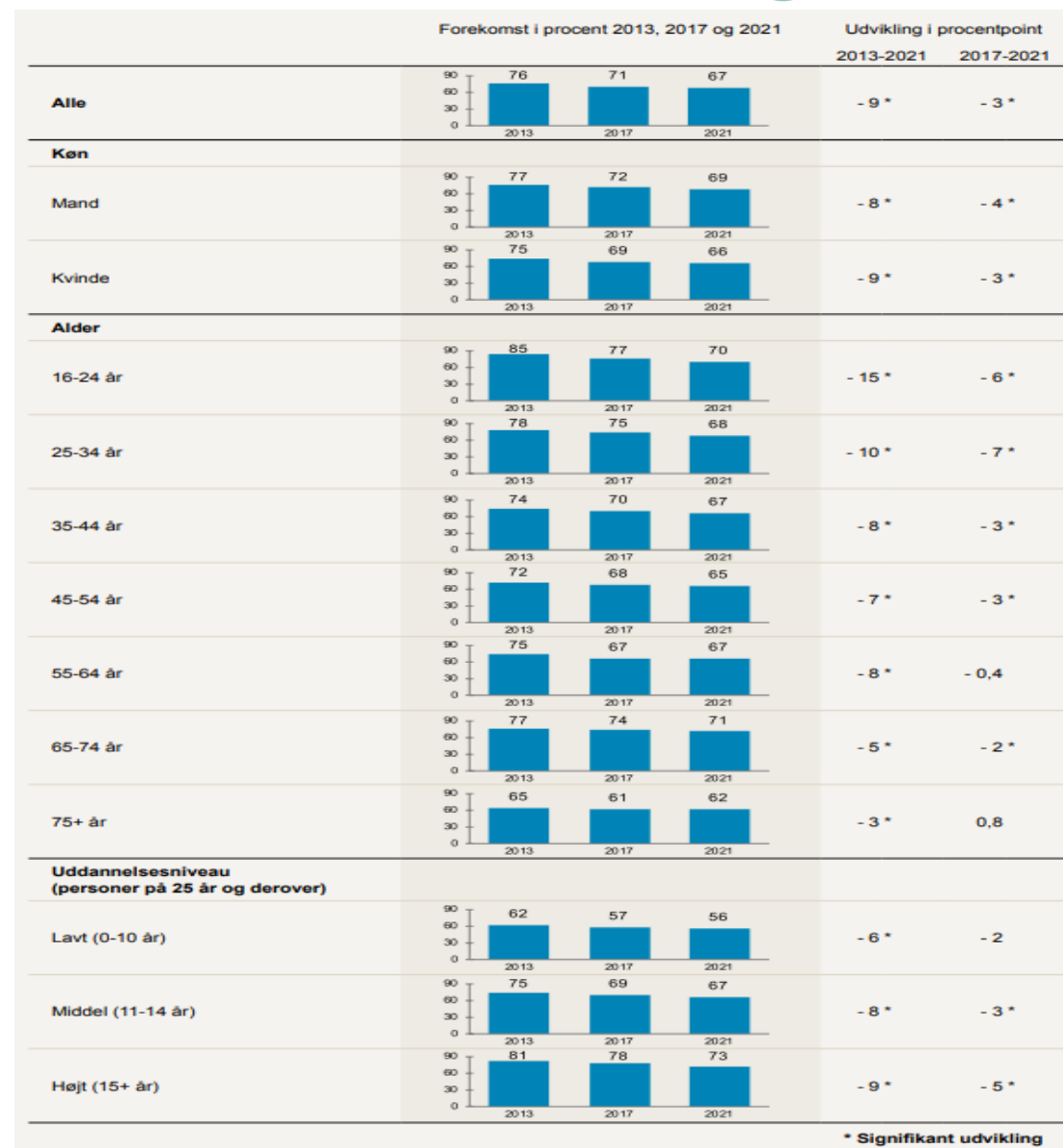

Den nære psykiatri

Målsætning:

- Vi vil forbedre den mentale sundhed og mindske mistrivsel hos børn og unge i Region Midtjylland.
- Vi vil forbedre sundheden og sikre bedre sammenhængende patientforløb for voksne med svær psykisk sygdom.

- ‘Hvordan har du det 2021’ viser, at der fra 2013 til 2021 er sket en stigning i andelen af borgere der scorer højt på stressskalaen fra 19 % til 29 %.
- Den meste markante stigning ses blandt de **16-24-årige**, hvor andelen med en høj score på stressskalaen er steget fra **22 % til 44 %**.

Høj score på stressskalaen (PSS≥18) – køn, alder og uddannelse. Udviklingen i perioden fra 2013 til 2021

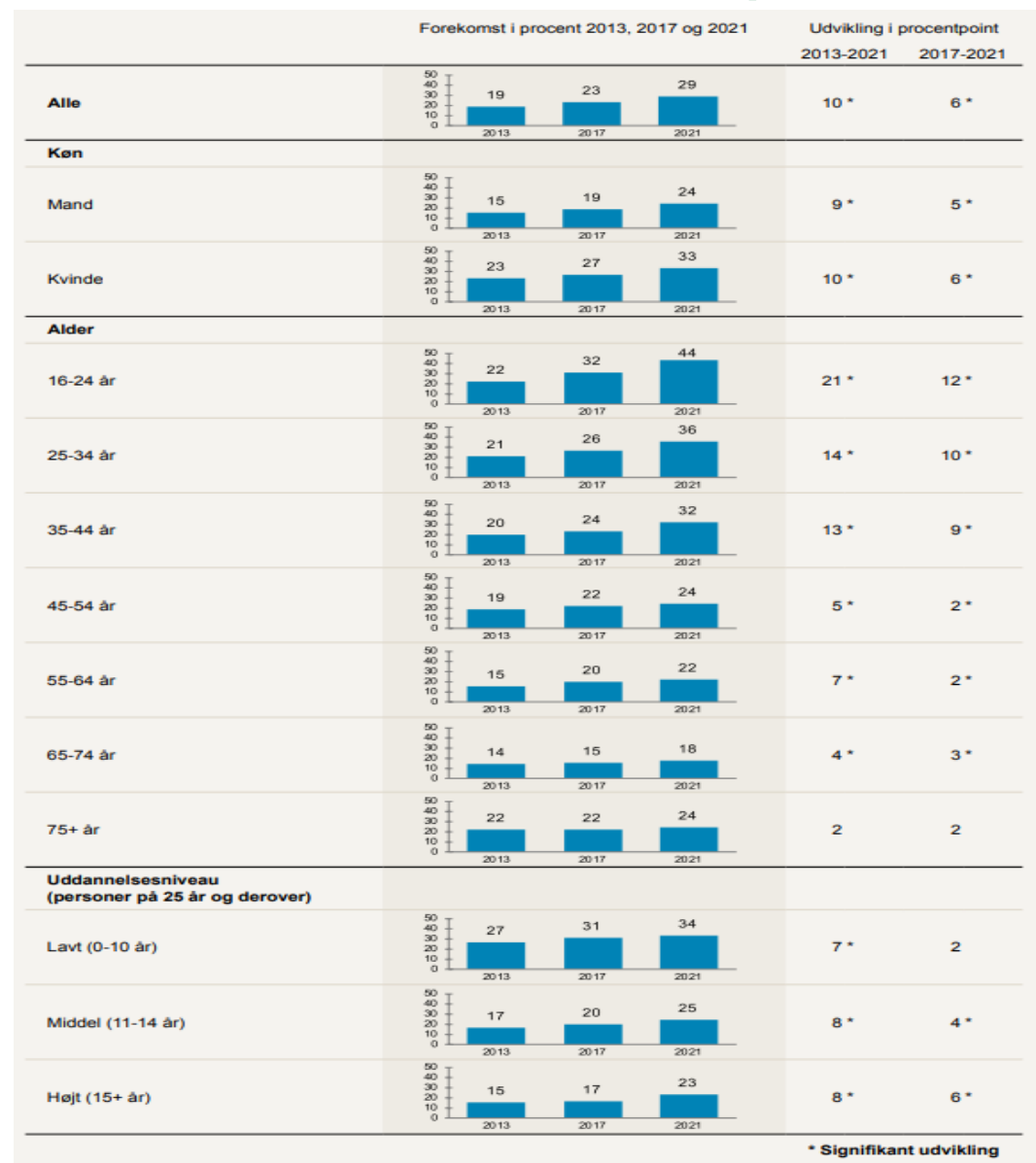

Den nære psykiatri

Målsætning:

- Vi vil forbedre den mentale sundhed og mindske mistrivsel hos børn og unge i Region Midtjylland.
- Vi vil forbedre sundheden og sikre bedre sammenhængende patientforløb for voksne med svær psykisk sygdom.

- ‘Hvordan har du det 2021’ viser, at der fra 2010 til 2021 er sket en signifikant stigning i andelen af borgere, der er generet af angst og anspændthed.
- Den mest markante stigning ses hos de **16-24-årige**, idet andelen, der er generet af angst og anspændthed, er steget fra **4 % til 14 %**.

Generet af angst og anspændthed – køn, alder og uddannelse. Udviklingen i perioden fra 2010 til 2021



	Forekomst i procent 2010, 2013, 2017 og 2021				Udvikling i procentpoint		
	2010	2013	2017	2021	2010-2021	2013-2021	2017-2021
Alle	4	4	6	8	3*	3*	2*
Køn							
Mand	3	3	4	6	2*	2*	1*
Kvinde	5	6	7	9	4*	4*	2*
Alder							
16-24 år	4	4	10	14	11*	11*	5*
25-34 år	4	5	6	10	6*	5*	4*
35-44 år	4	5	5	8	4*	3*	2*
45-54 år	6	5	6	6	-0,2	0,4	-0,2
55-64 år	5	4	5	6	1*	2*	0,8
65-74 år	3	3	3	4	1*	0,8	0,7
75+ år	5	5	4	5	-0,3	-0,1	0,2
Uddannelsesniveau (personer på 25 år og derover)							
Lavt (0-10 år)	7	8	8	9	2*	1	0,6
Middel (11-14 år)	4	4	5	6	2*	2*	1*
Højt (15+ år)	3	3	4	5	2*	2*	2*

* Signifikant udvikling

Den nære psykiatri



Målsætning:

- Vi vil forbedre den mentale sundhed og mindske mistrivsel hos børn og unge i Region Midtjylland.
- Vi vil forbedre sundheden og sikre bedre sammenhængende patientforløb for voksne med svær psykisk sygdom.

- Antallet af tvangsindlæggelser har ligget stabilt den seneste periode.
- Går man længere tilbage i tid ses, at der er sket en stigning de senere år.
- Data viser desuden, at en meget stor andel af de tvangsindlagte er unge kvinder og, at mange af dem har flere tvangsindlæggelser.

Tvangsindlæggelser blandt voksne og unge (16+) Januar 2021 – december 2022

Region Midtjylland
4. kv. 2022

337

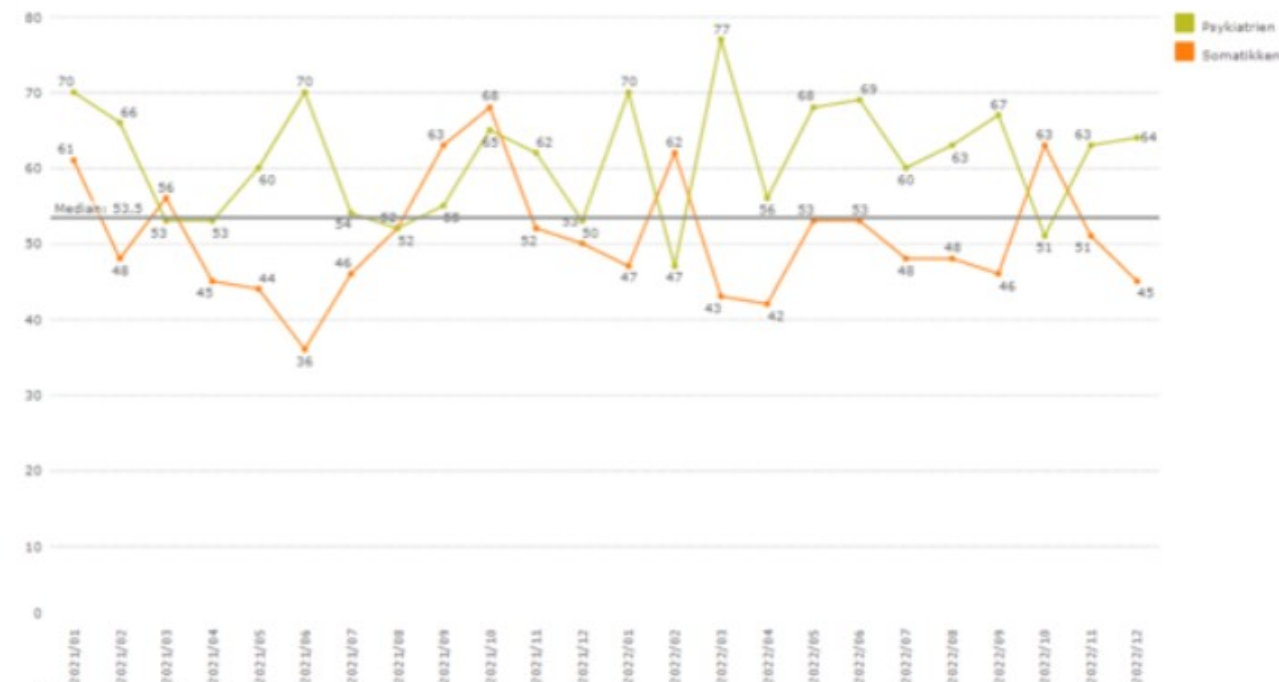

Kilde: Region Midtjyllands BI portal

Færdigbehandlingsdage



- Antallet af færdigbehandlingsdage har været stabilt både på regionsniveau og på alle hospitaler. Der er således ikke sket vedvarende forbedringer eller forværringer på området.
- Langt de fleste færdigbehandlingsdage findes i psykiatrien, og niveauet er svingende fra måned til måned.

Antal færdigbehandlingsdage på sygehusene

Region Midtjylland
4. kvartal 2022
1.431 dage



→	110 dage	HOSPITALSENHED MIDT
→	744 dage	PSYKIATRIEN REGION MIDTJYLLAND
→	114 dage	REGIONSHOSPITALET GØDSTRUP
→	87 dage	REGIONSHOSPITALET HORSSENS
→	55 dage	REGIONSHOSPITALET RANDERS
→	321 dage	AARHUS UNIVERSITETSHOSPITAL

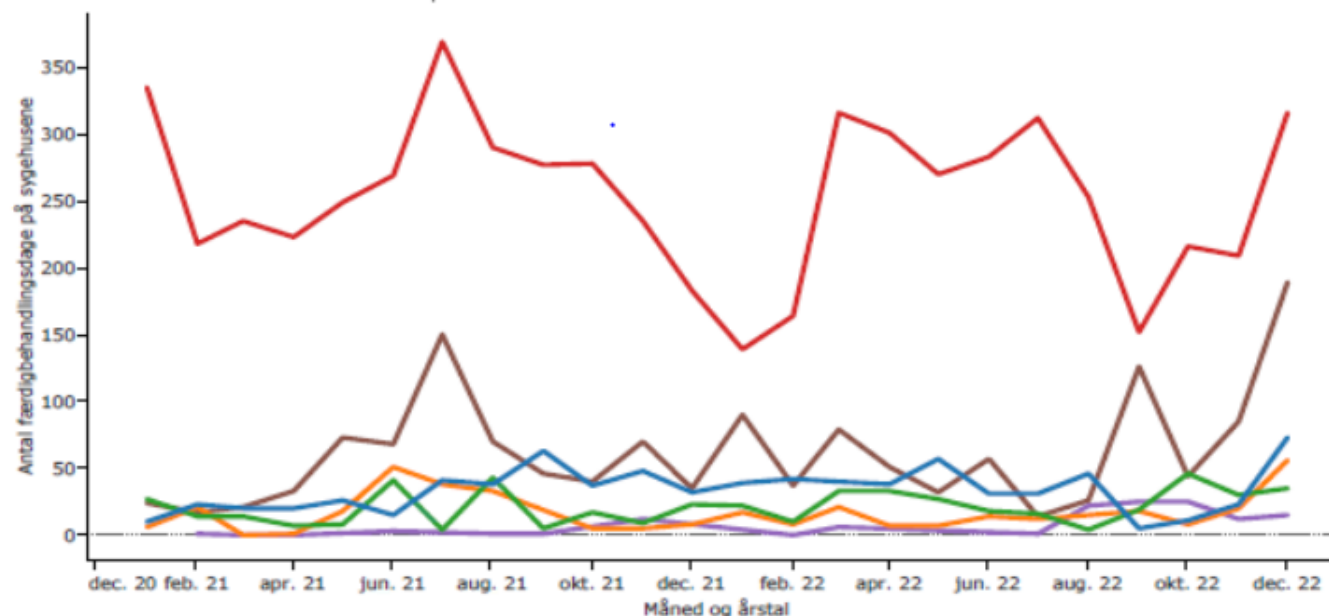

Akutte genindlæggelser inden for 30 dage



- Andelen af akutte genindlæggelser har ligget stabilt set over den seneste periode. Der er således hverken sket vedvarende forbedringer eller forværringer på området.
- I psykiatrien er der en væsentlig højere andel genindlæggelser. Det skal bemærkes, at genindlæggelser i psykiatrien i nogle tilfælde vil være en del af et hensigtsmæssigt behandlingsforløb.

Andel akutte genindlæggelser indenfor 30 dage

Region Midtjylland 4. kvartal 2022 14,1%	→	14,3% af 10.347	HOSPITALSENHED MIDT
	→	35,5% af 2.437	PSYKIATRIEN REGION MIDTJYLLAND
	→	13,4% af 7.521	REGIONSHOSPITALET GØDSTRUP
	→	14,1% af 6.266	REGIONSHOSPITALET HORSENS
	→	14,5% af 7.265	REGIONSHOSPITALET RANDERS
	→	10,8% af 15.695	AARHUS UNIVERSITETSHOSPITAL

